

飛び出そう、舞台へ!

子どもから大人まで
約44,000人が出場
(2014年度)

ピティナ・ピアノステップ

いつでも参加でき、アドバイスがもらえる公開のステージです。

甲府春季地区 (地区コード: 3501)

2016年5月22日(日)

参加申込締切日 4月18日(月)

(Web申込は翌々日水曜15時まで、定員になり次第締切)

予備日21日(土)

※申込人数が多数の場合、予備日にも開催されます(出演日指定不可)

内藤楽器ハーモニーBOX

- ピアノ機種: ヤマハC5L
- 使用可能機材: ヤマハエレクトーン
- 足台/補助ペダル: 用意あり(足台・補助ペダル)

《後援》文部科学省、山梨放送、山梨日日新聞社(2件申請中)
《協賛》内藤楽器(株)



(写真) 前回の甲府春季ステップより

ステップで本番力を!

♪ピティナ・ピアノステップは子供から大人まで、ピアノをはじめたばかりの方から指導者まで、どなたでもご参加頂けます。お友達ご家族お誘いあわせの上お申込下さい。

♪ステップでは毎回違ったアドバイザーの先生をお迎えし、参加者ひとりひとりに直筆のメッセージをお贈りします。

♪コンクールなどのリハーサルとしてもご参加頂けます。

♪当日は入場無料です。お気軽にご来場下さい!

◆アドバイザー(計3名予定)

三森 尚子

京都市芸大卒、洗足学園大エグザー教授のマスタークラス修了、神戸松蔭女子学院大教会音楽コース修、西宮高特別非常勤講師、同志社女子大嘱託講師、当協会正会員。演奏活動、講座・公開レッスン講師、審査員等に活躍。



【お問合せ】ピティナ甲府支部

山梨県甲府市丸の内1-17-7 内藤楽器(株) 本店内
TEL: 055-235-7110 FAX: 055-235-7130

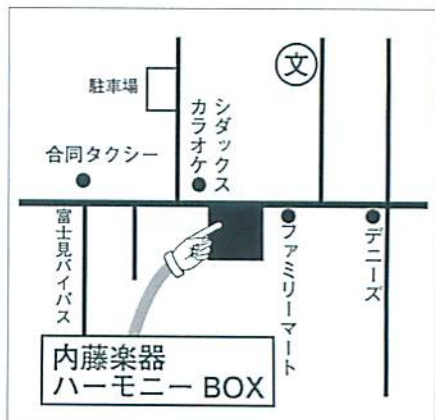

●会場住所
山梨県甲府市塩部4-13-8

●アクセス
JR甲府駅よりタクシー8分



詳細情報&参加申込ページはこちら→

ピティナ・ピアノステップ 5つのポイント

ステップはピアノが楽しく続く工夫がいっぱいです！

ポイント1

あなたの演奏に、プロの音楽家・指導者が直筆メッセージでアドバイス！

経験豊富なプロピアニストやピアノ指導者である3名の「ステップアドバイザー」が、直筆メッセージでアドバイス。

あなただけのためにアドバイスを贈ります。



ポイント2

合格証書・参加証書がもらえる！

23ステップでは、全アドバイザーからC以上の評価を受けると「合格証書」が、フリーステップでは、「参加証書」がもらえます。

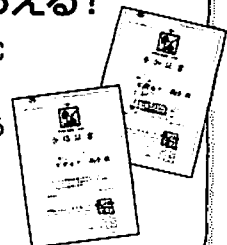

ポイント3

ピティナ・パスポートに自分の演奏記録が残る！

初めて参加される方には、ステップ当日の評価やこれまでの演奏歴など、あなたのピアノ学習履歴が記録できるピティナ・パスポートをお渡しします。

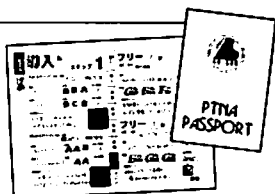

ポイント4

演奏前に、60文字で自己紹介！

事前に60文字で「自己紹介コメント」を書いていただき、当日受付で提出。司会があなたの演奏前に読み上げます。苦勞していること、特にアドバイスしてほしいところなどを伝えましょう。

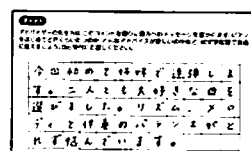

ポイント5

継続して参加すると、ステージで表彰が受けられる！

ピアノステップを含むピティナのステージに5回、10回、15回…と参加すると、人前での演奏に継続してチャレンジしたことをたたえ、舞台上で表彰されます。また、全校朝礼等で表彰してもらえる学校もあります。

受験の際に内申書に添付していただける「継続表彰証明書」発行サービスも行っています。



ピティナ・ピアノステップ 参加申込に当たっての注意

- ・各地区とも申し込みは先着順に受け付けます。原則として、ステップ開催日1か月前の週の月曜日が申込締切日です。(ただし地区によっては早まる場合があります)
- ・ウェブ申込のエントリーは、最大で申込締切日2日後の水曜日15:00まで可能です。
- ・定員になり次第、締切日を待たずに申込受付は終了します。定員オーバーの場合、参加者宛てに連絡いたします。申込は、他の地区への変更か、返金を選択して頂きます。定員オーバーの地区は、ウェブサイトで公開します。
- ・参加者数が規定数を超えた場合、アドバイザーを4名以上派遣し、その内3名によるアドバイスになることがあります。また参加者数が規定に満たなかった場合、アドバイザー2名で実施することがあります。
- ・フリーステップは、出入りとコメント読み上げの時間も含みます。時間に余裕を持ってお申込み下さい。フリーステップは、申込時に登録した順に演奏して頂きます。曲順にも考慮してお申込み下さい。
- ・申込内容の変更・申込のキャンセルは、各地区の申込締切日まで受付しております。申込締切後の返金、参加地区ほか各種変更は一切できませんのでご注意ください。
- ・一度お支払いになった参加料を返金する場合、返金手数料として1,500円を差し引いての返金となります。あらかじめご了承ください。